Unos senti-pensamientos para el Grupo Resonancia

Joerg Elbers

Agosto de 2021

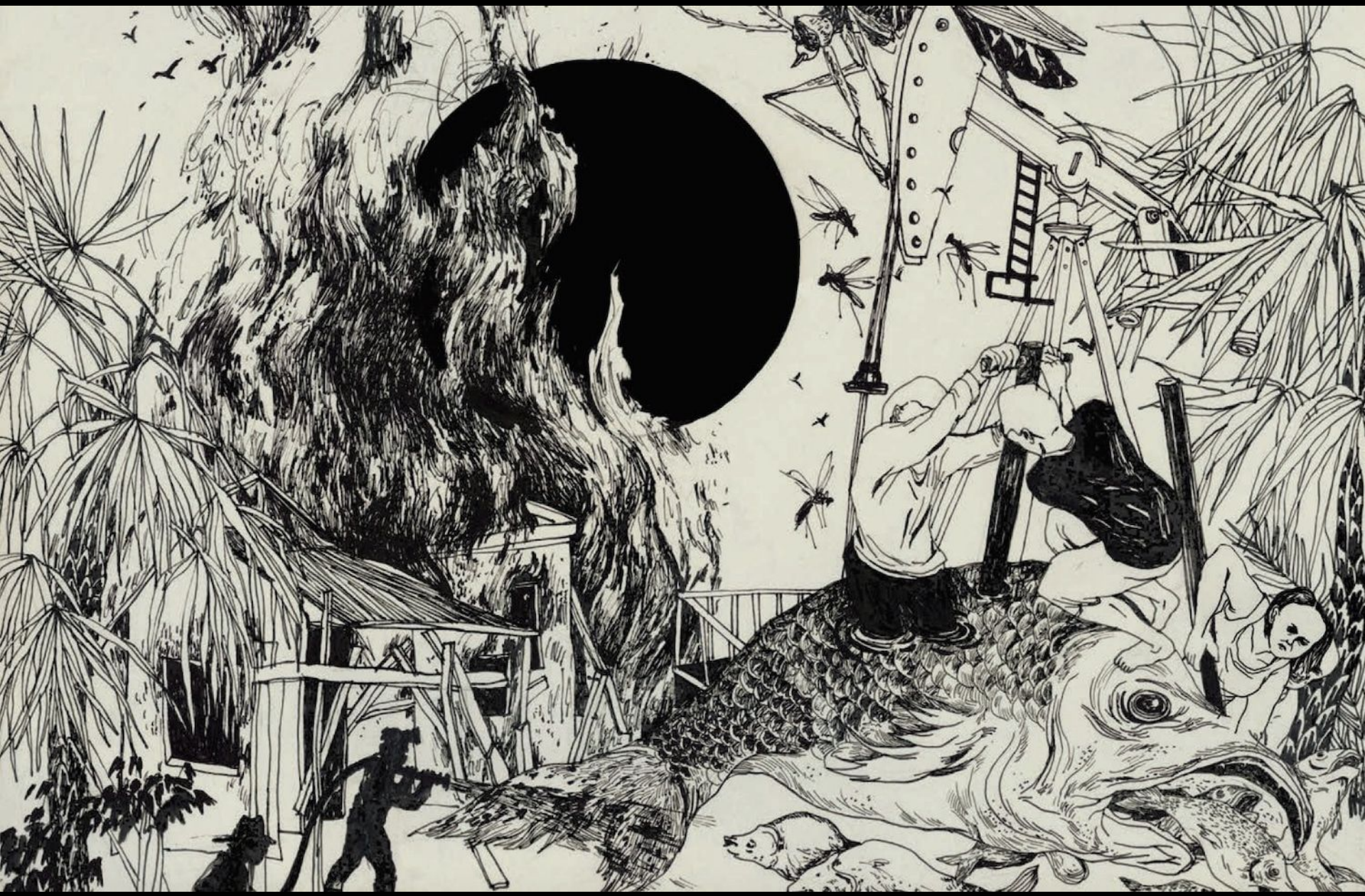

Xueting Yang

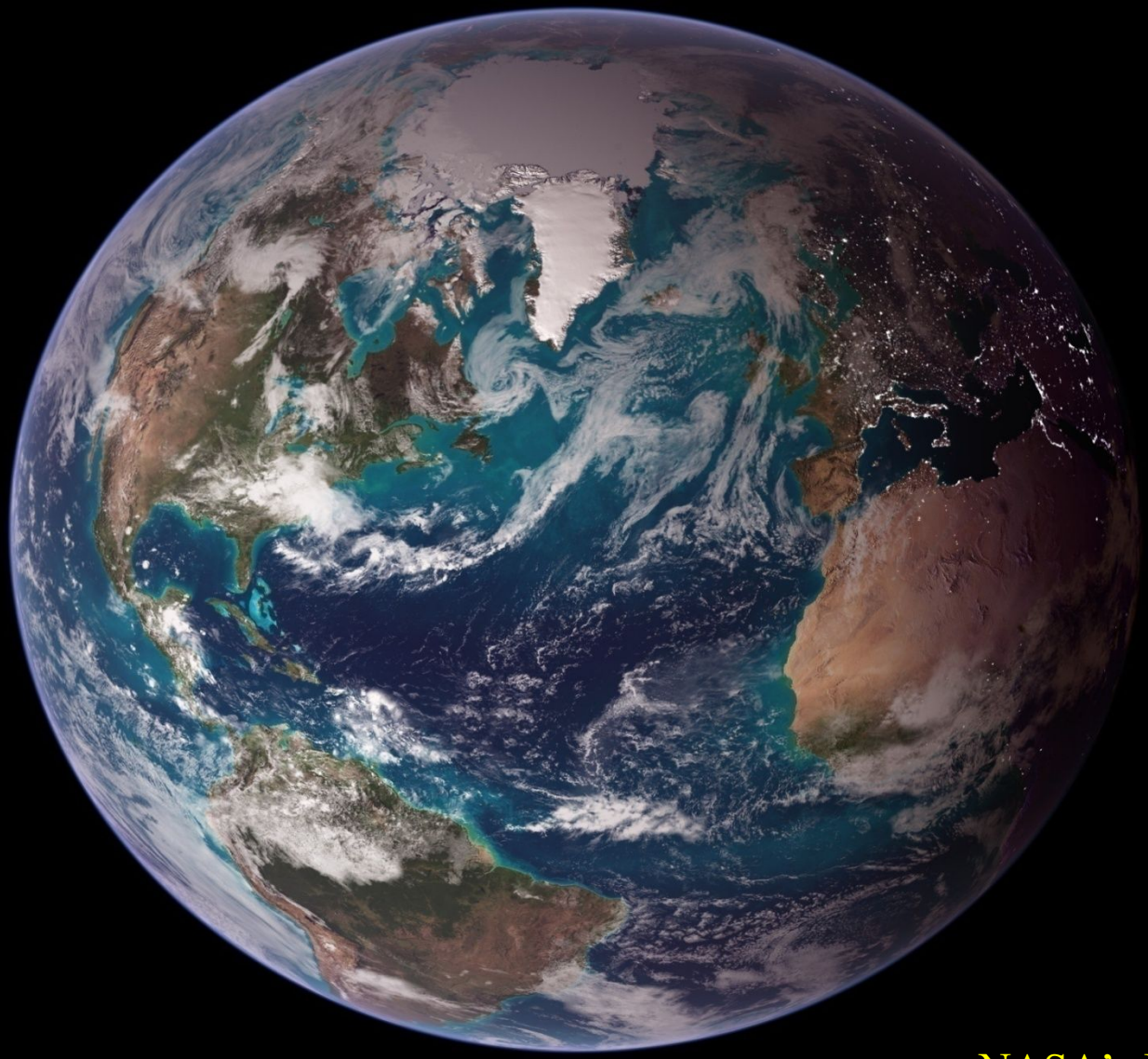

NASA’s Earth Observatory

A FINAL WARNING

THE VANISHING FACE OF GAIA

"James Lovelock will go down in history as the scientist who changed our view of the Earth."
—John Gray, *Independent* (UK)

JAMES LOVELOCK

Si pudiéramos sentir
lo que le estamos haciendo
a la Tierra,
pararíamos inmediatamente.

Terence McKenna

Una vez le preguntaron al maestro zen Thich Nhat Hanh lo que tenemos que hacer para salvar nuestro mundo.
“Lo que más necesitamos hacer”, respondió, “es escuchar en nuestro interior como la Tierra está gritando”.

La espiral del trabajo que reconecta

mirar con ojos nuevos

honrar nuestro dolor por el mundo

seguir adelante

viniendo de la gratitud

Dibujo:
Dori Midnight

Fuente:
Joanna Macy

eltrecetv.com.ar

En la Tierra hay suficiente para satisfacer las necesidades de todos, pero no tanto como para satisfacer la avaricia de algunos.

Mahatma Gandhi

Jorge Paulo Lemann: el hombre más rico de Brasil

Photo: Getty Images

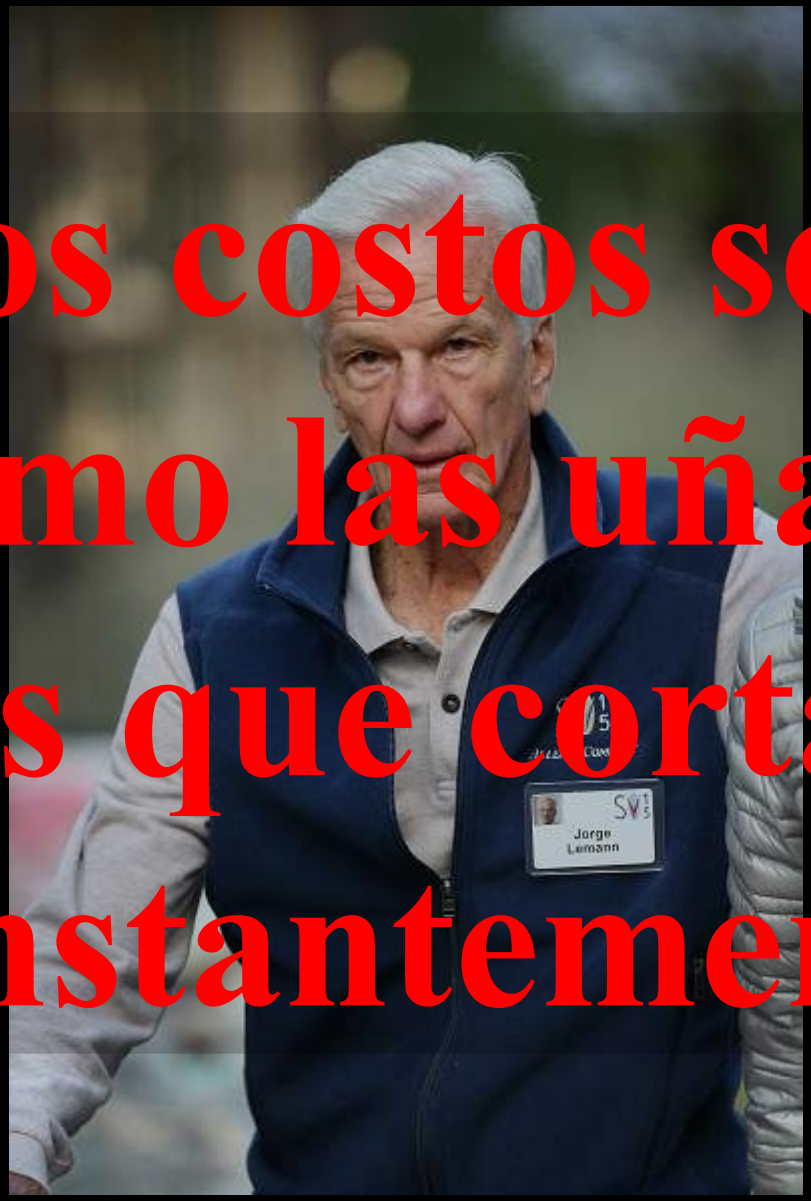

Los costos son como las uñas; tienes que cortarlos constantemente.

Jorge Paulo Lemann: el hombre más rico de Brasil

Photo: Getty Images

O que o **agronegócio** tem a ver com os **ultraprocessados** e a **saúde humana** e **ambiental**?

© Mauro Pinheiro

Le Monde Diplomatique Brasil
Maio 2021

La espiral del trabajo que reconecta

mirar con ojos nuevos

honrar nuestro dolor por el mundo

seguir adelante

viniendo de la gratitud

Dibujo:
Dori Midnight

Fuente:
Joanna Macy

No podemos resolver los problemas con la misma mentalidad con la que los creamos.

Albert Einstein

¡En el Grupo Resonancia necesitamos seres humanos completos!

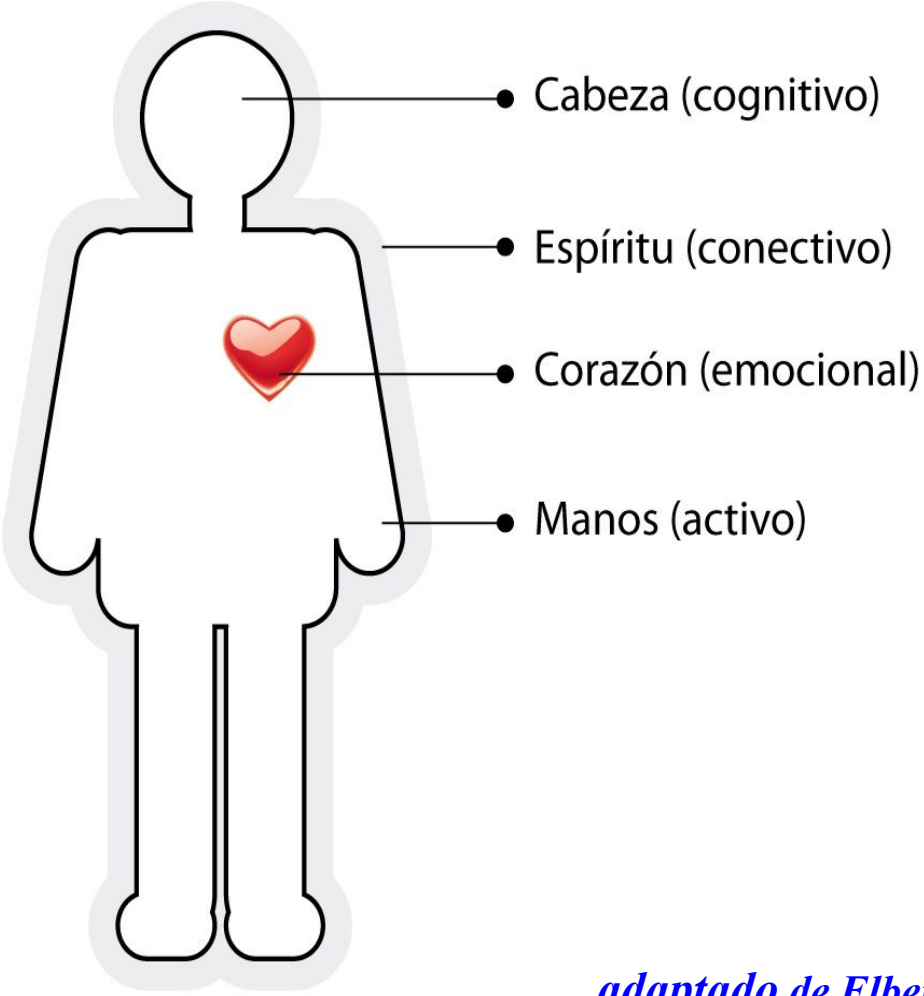

adaptado de Elbers (2013)

¿Qué es el agua?

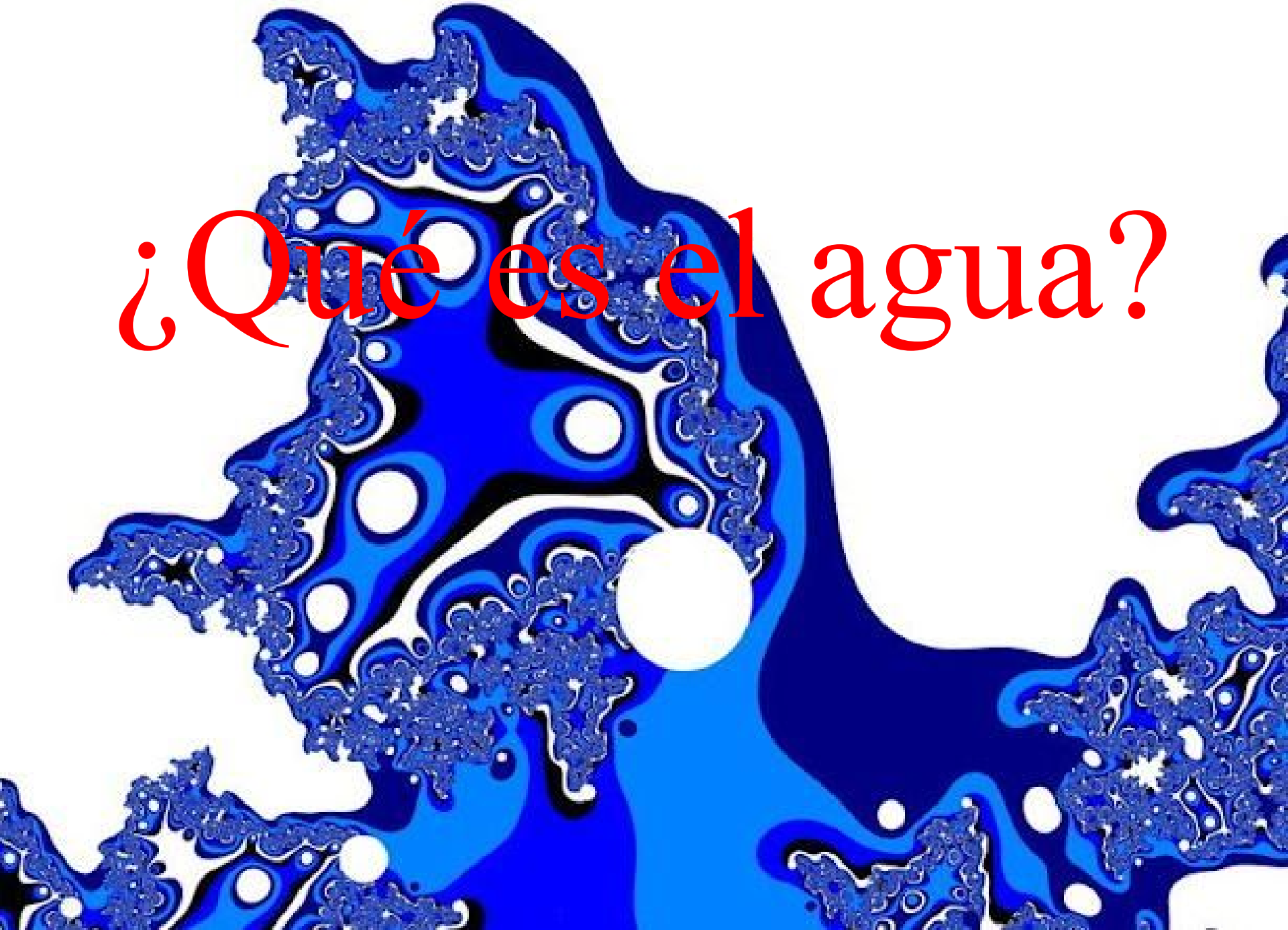

Ciencia clásica

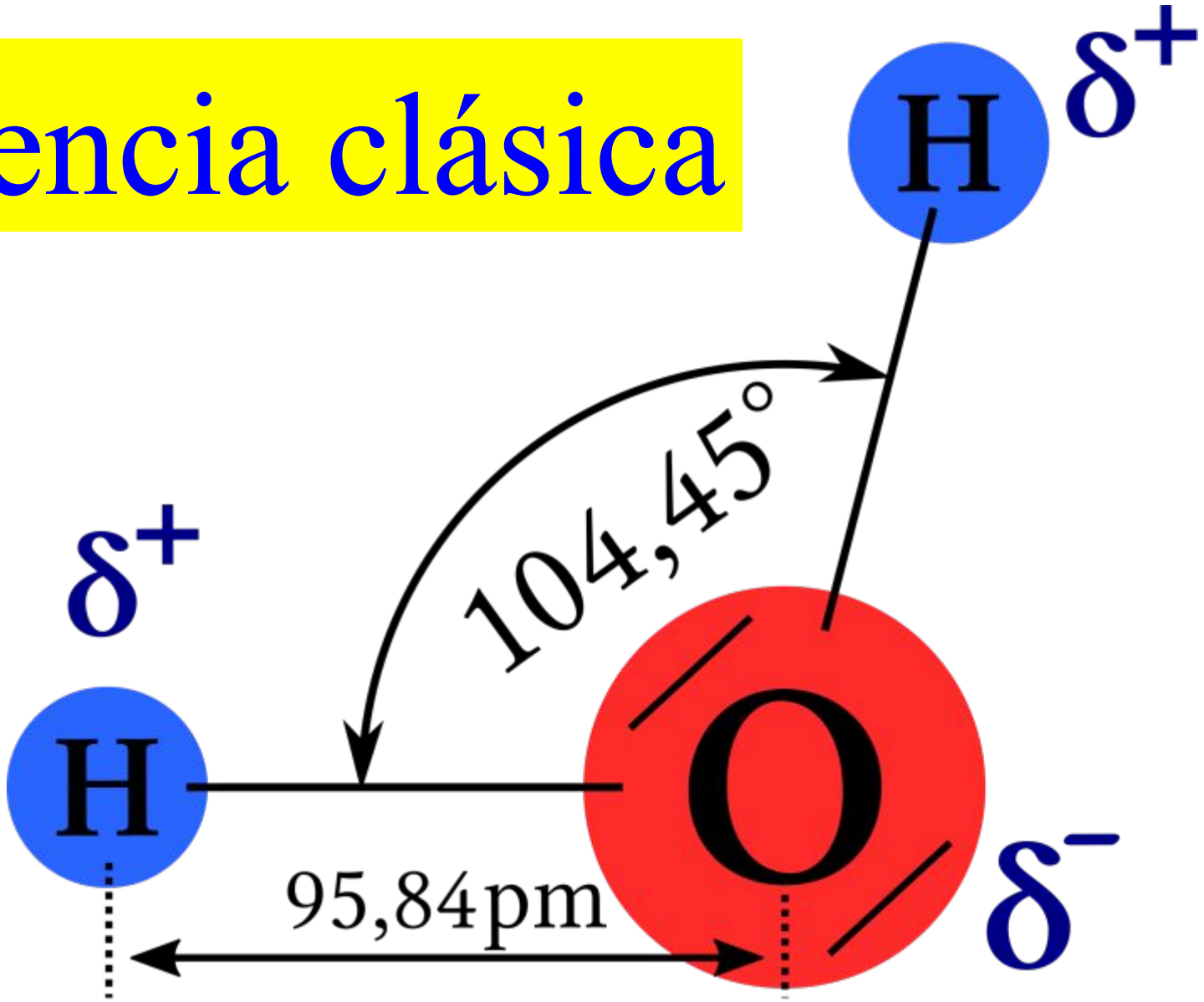

Ciencia holística

La memoria del agua de Masaru Emoto

Agua fresca de una fuente

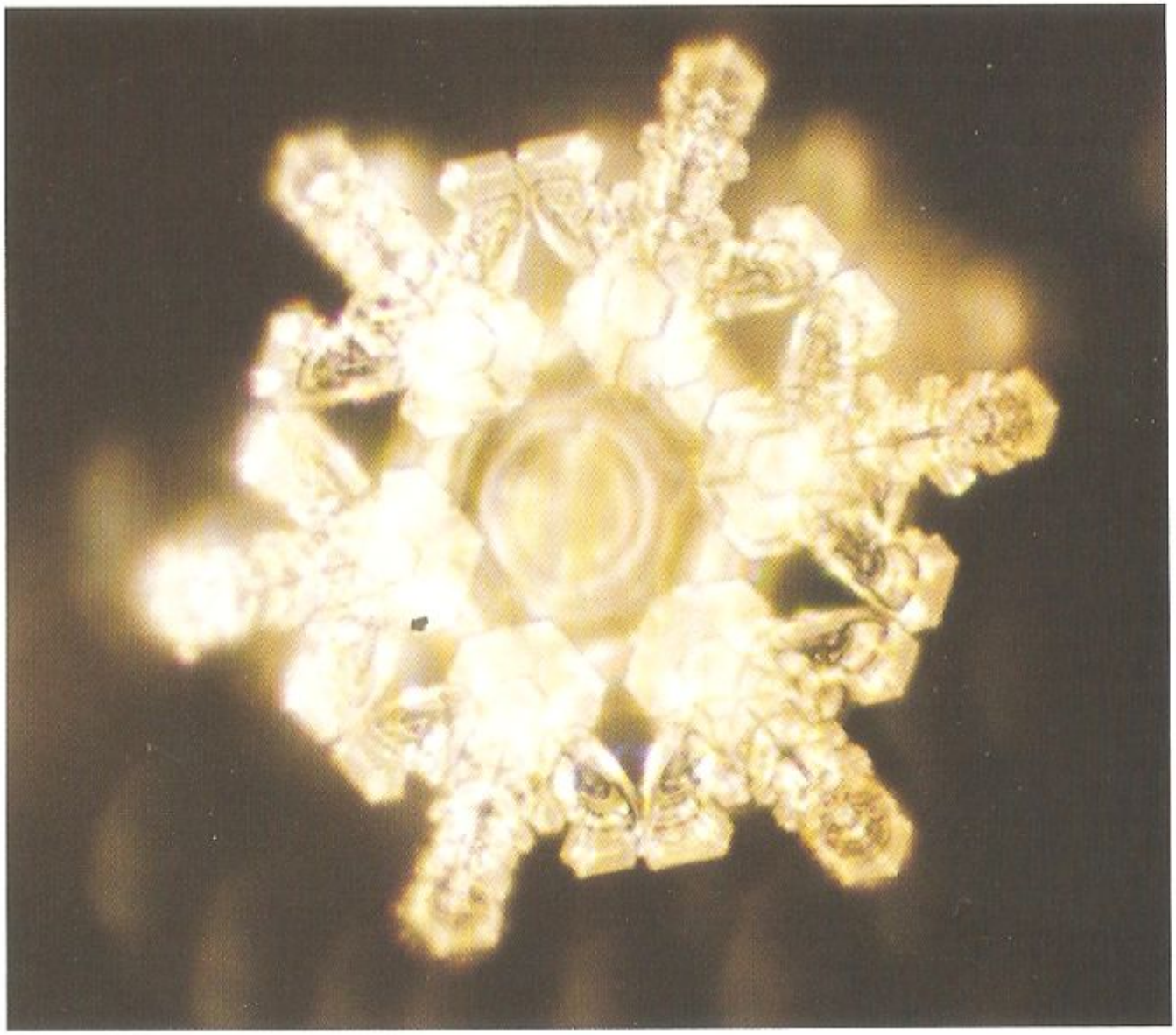

Agua fresca de una fuente que mana al pie de una montaña. Ha nacido un cristal luminoso. Expresa la fuerza y la belleza originales de la naturaleza.

Agua sucia de un río

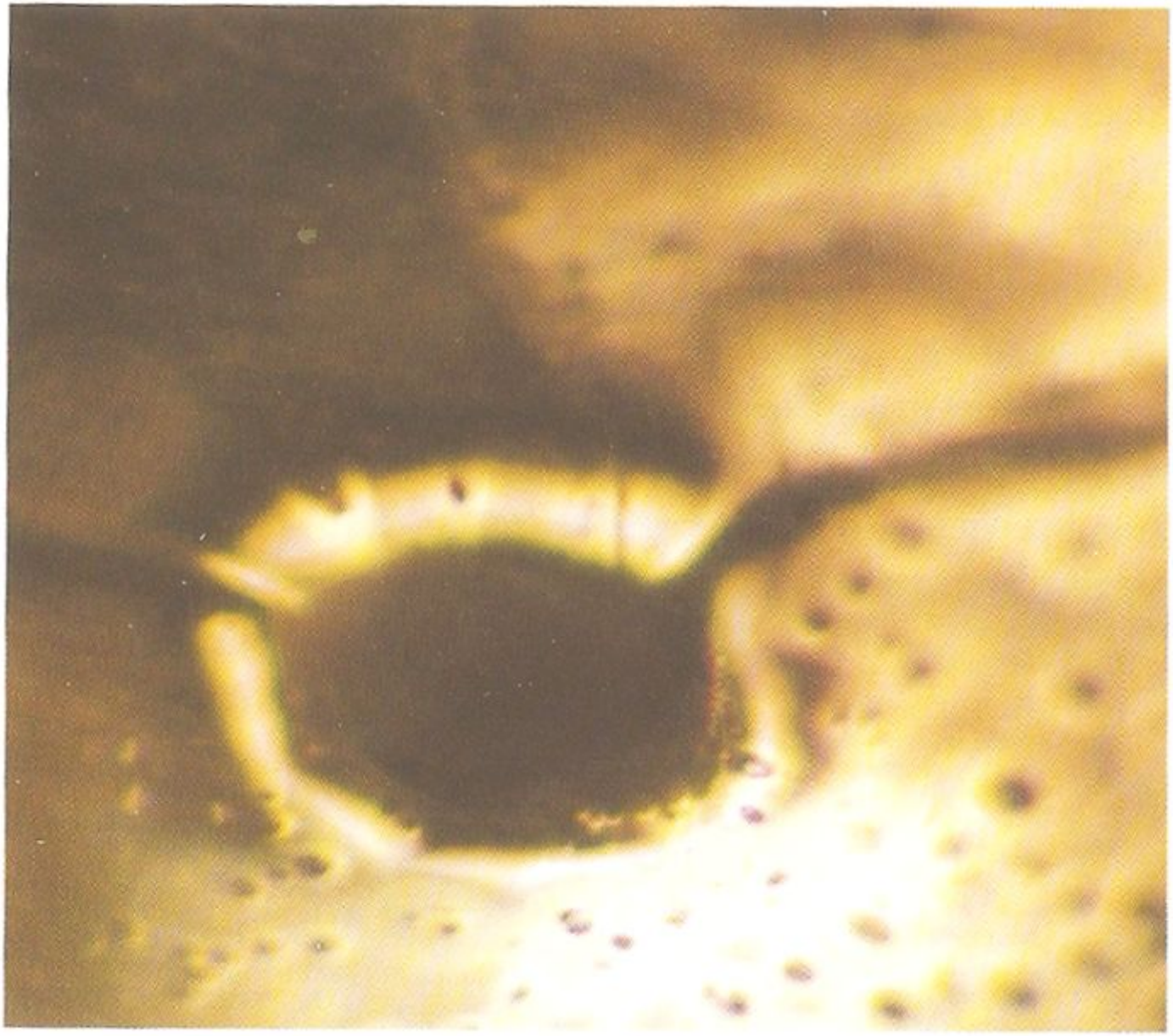

Agua sucia y cargada de sustancias nocivas en el fondo de un río. Agua sin estructura y, de algún modo, impotente. Un agua como ésta necesitaría mucho cariño.

Efecto de la radiación del celular

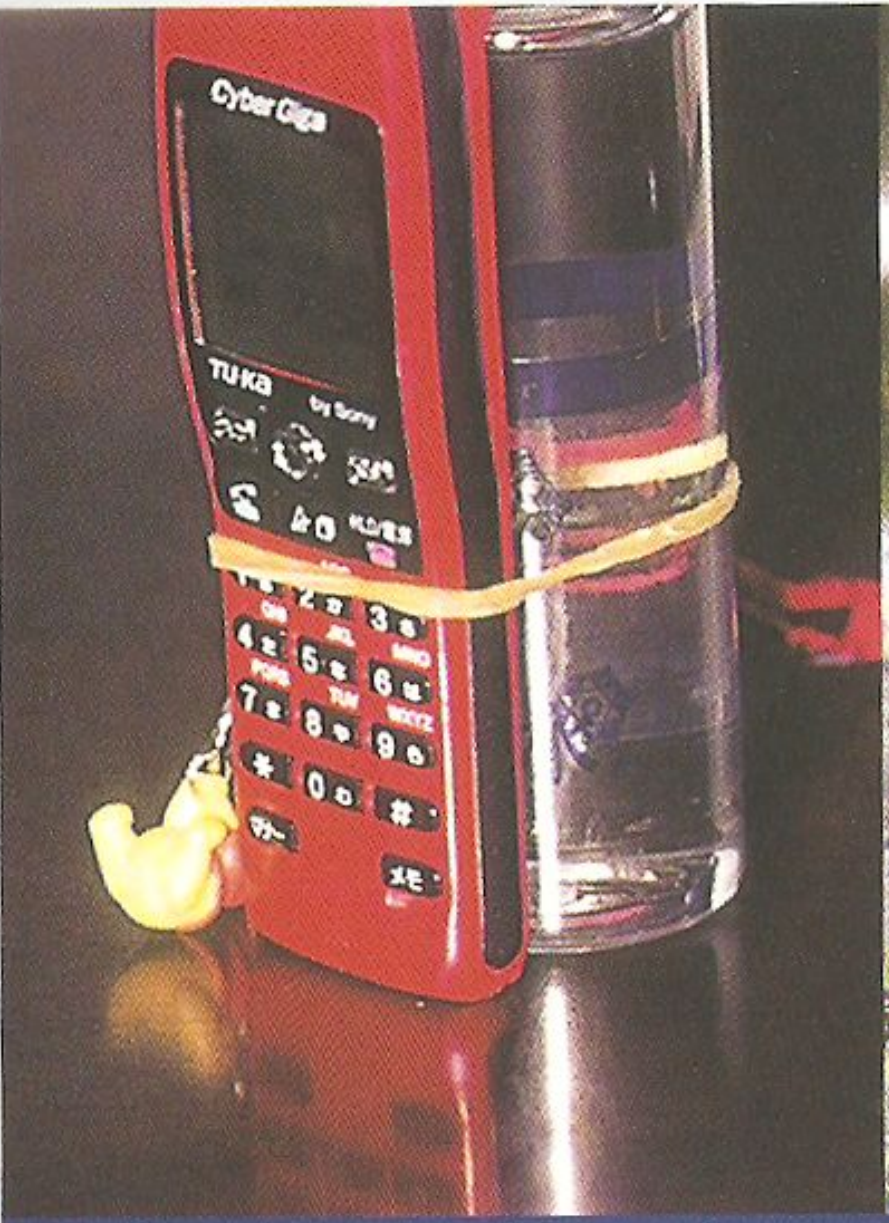

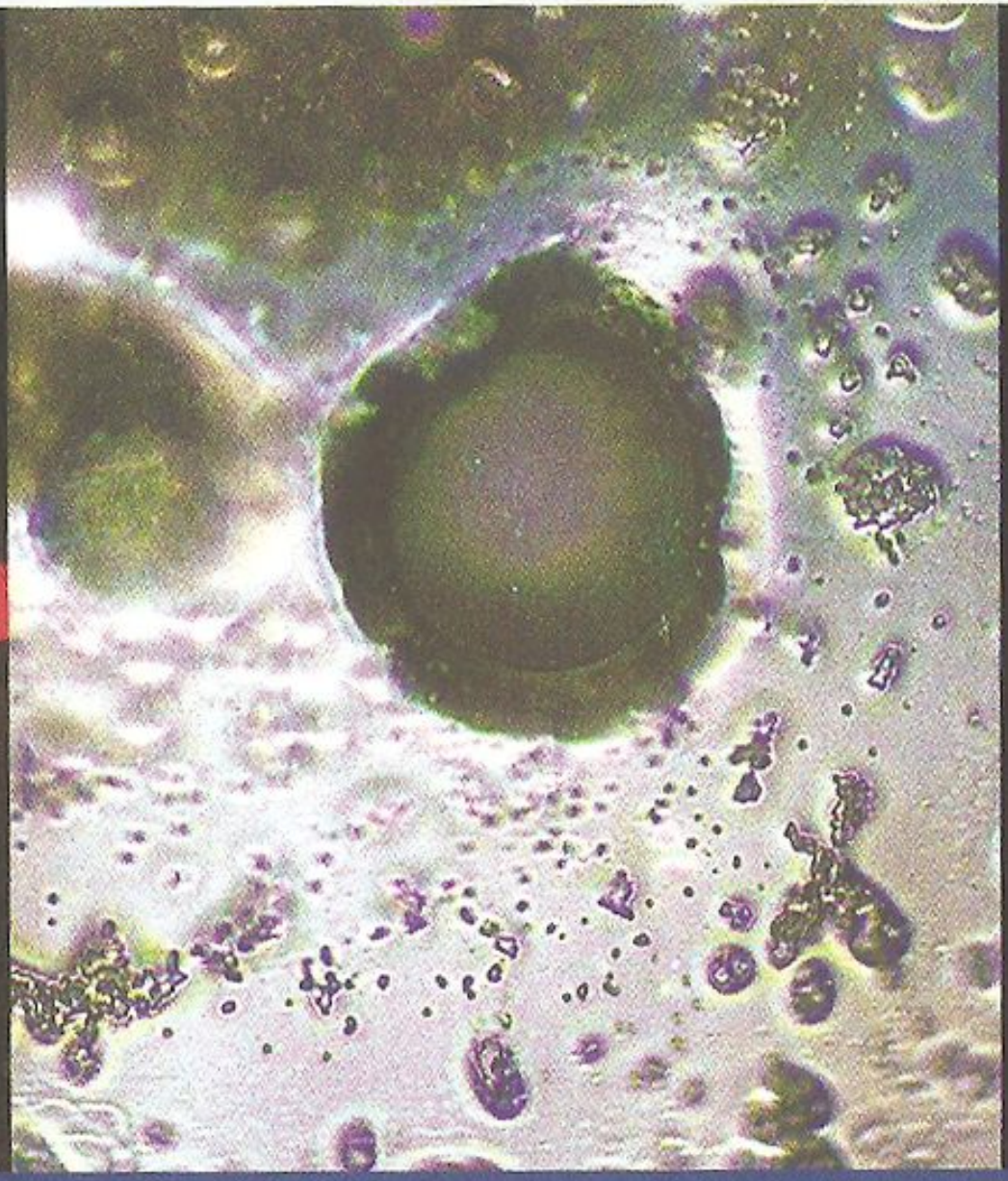

Efecto de la palabra “imbécil”

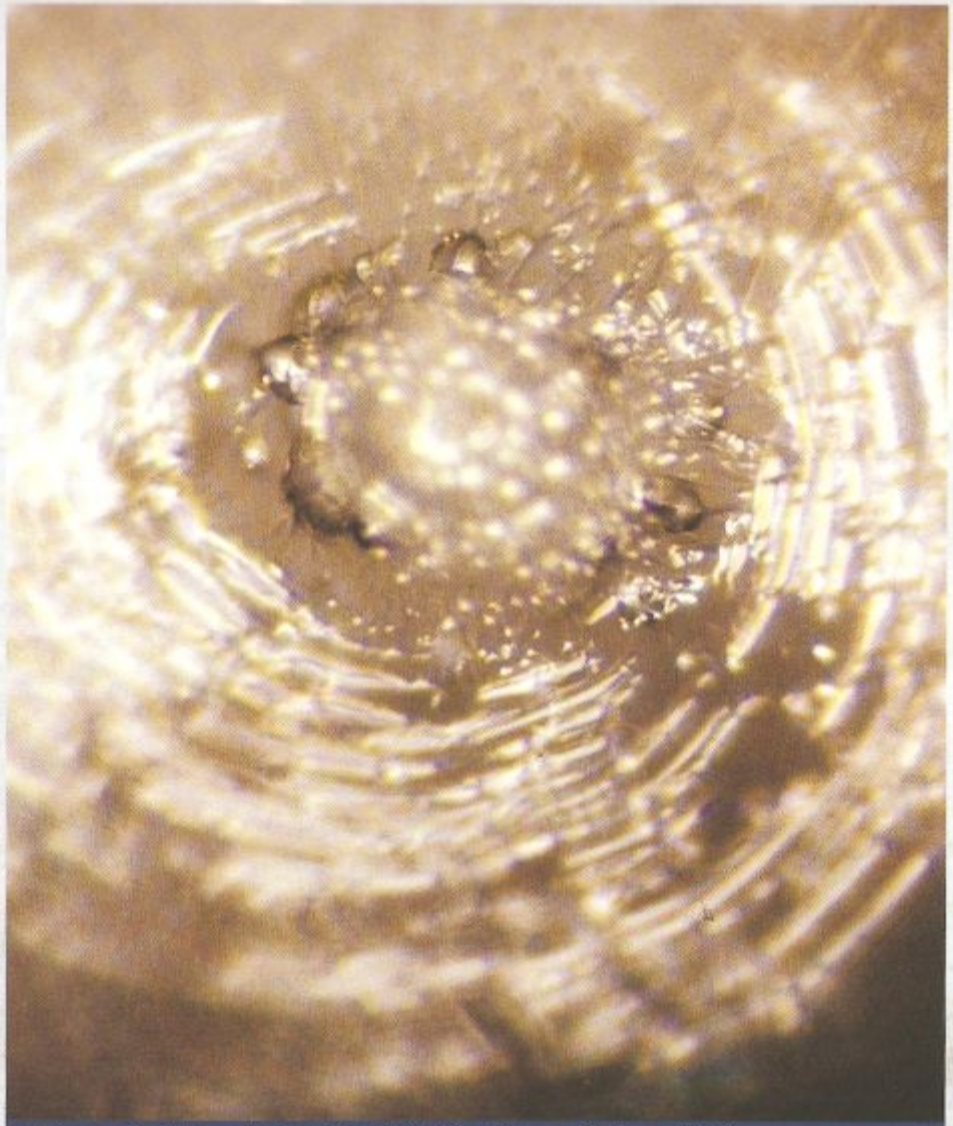

Efecto de la palabra “imbécil”. Con palabras hirientes o denigrantes, el agua no puede constituir formas cristalinas.

Efecto de la palabra “felicidad”

Felicidad: es la belleza perfecta, la armonía. Como un diamante finamente tallado. Quizá la armonía sería una condición de la felicidad.

Efecto de la imagen de delfines

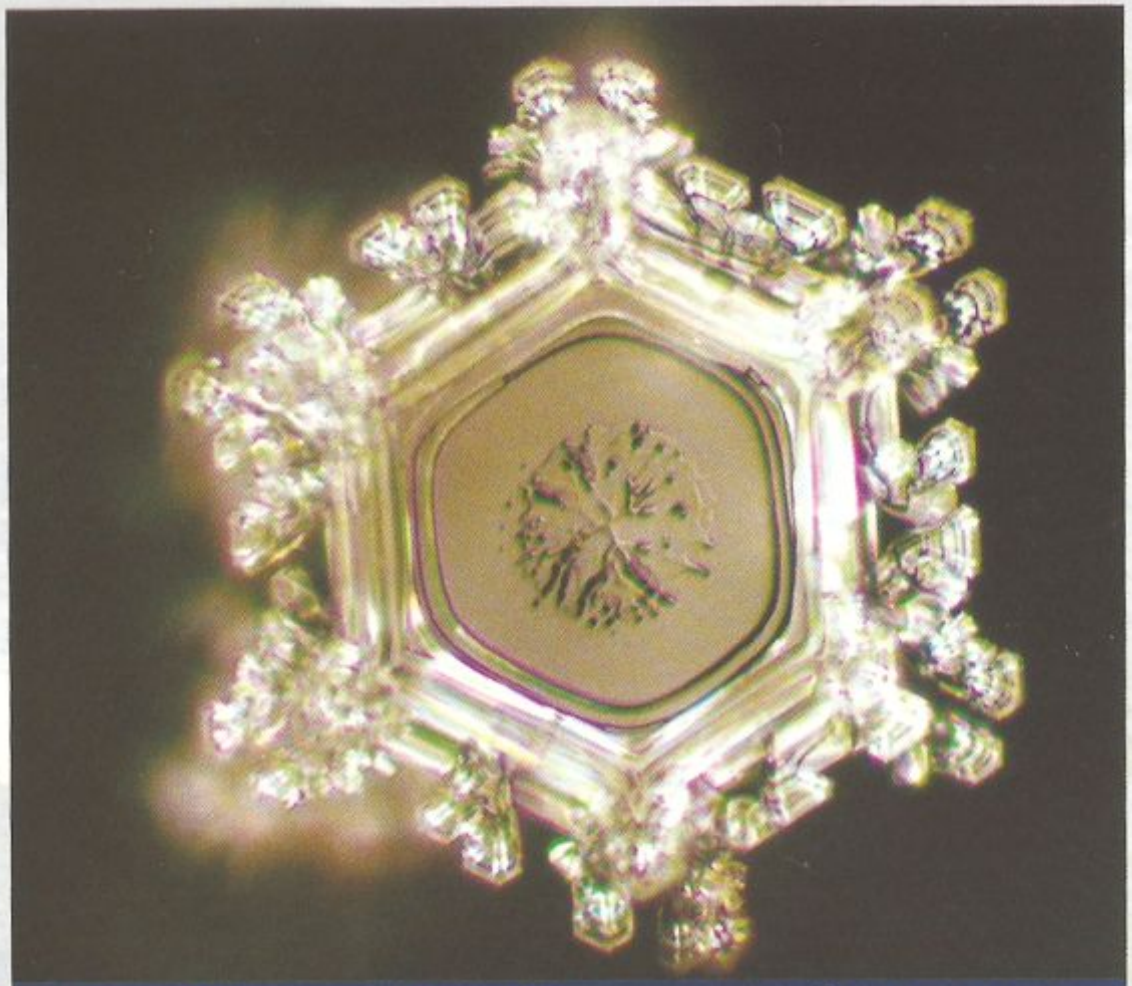

Hemos obtenido esa fotografía única a partir de un agua que ha visto la imagen de delfines (véase arriba) saltando. Los delfines están dotados de una inteligencia parecida, si no superior, a la del hombre y se dice que esos animales podrían curarnos.

Efecto de la música “Ave María” de Schubert

La espiral del trabajo que reconecta

mirar con ojos nuevos

honrar nuestro dolor por el mundo

seguir adelante

viniendo de la gratitud

Dibujo:
Dori Midnight

Fuente:
Joanna Macy

¡Necesitamos un cambio de paradigma!

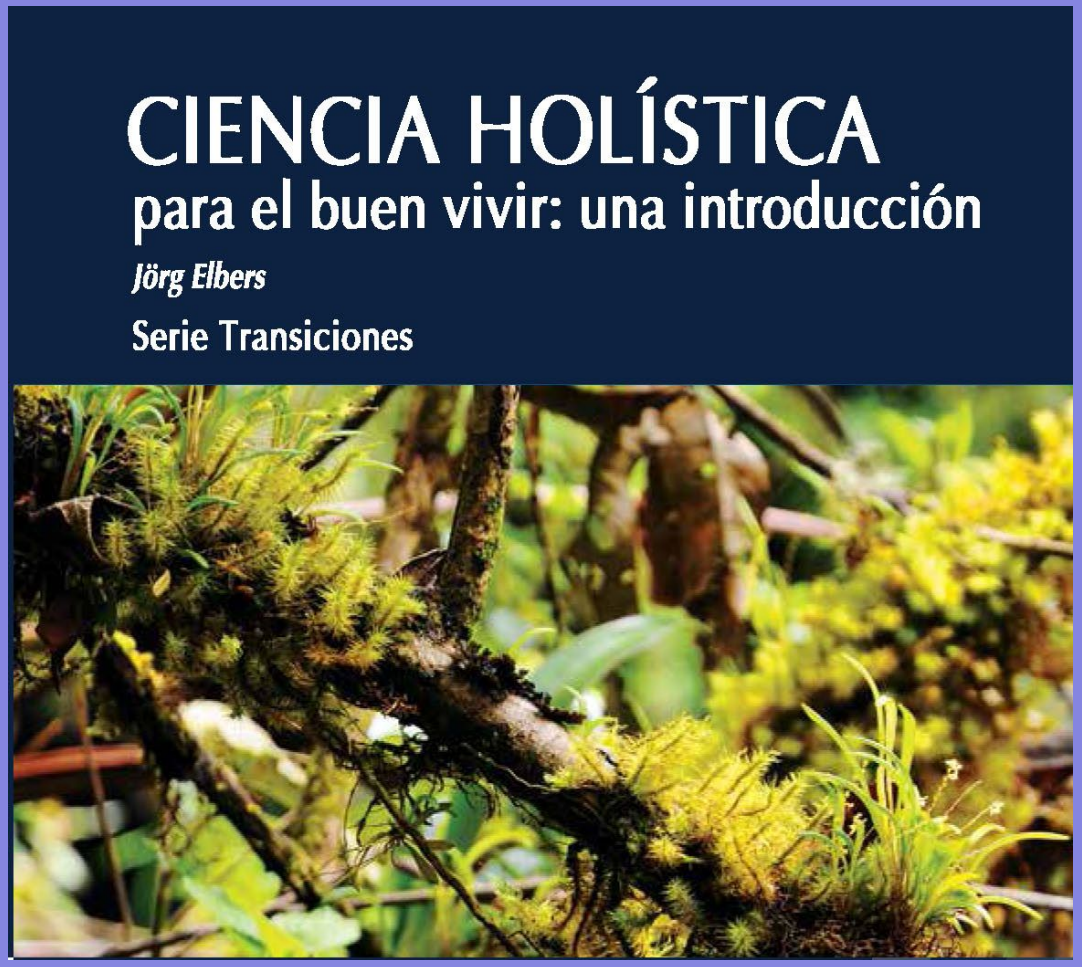

http://filosofiadelbuenvivir.com/publicaciones/libros-2/

¡Muchas gracias!
© Joerg Elbers